

美迪康 学术会议小讲堂

《会务通平台-从入门到精通》

培训讲师：张颐理



专注/专心/专业
学术会议管理解决之道

搭网站！
好麻烦！
从哪入手？

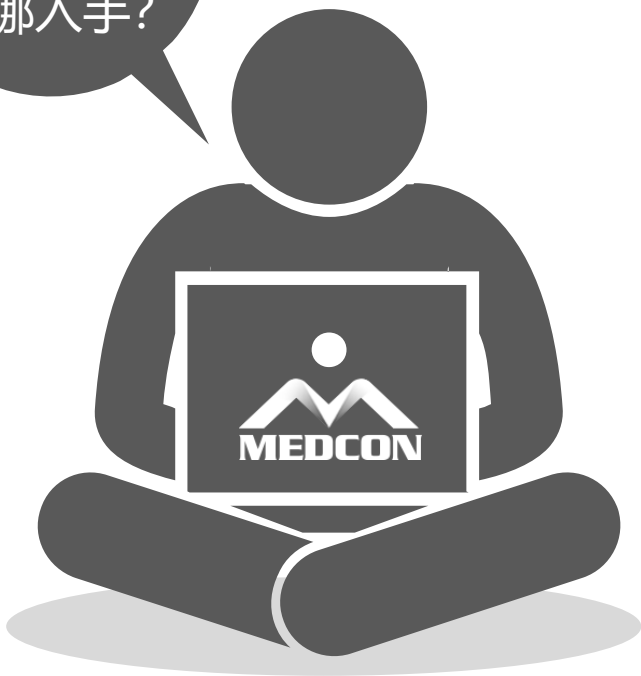

会议基本信息
中文网站设置
微官网管理
参会注册管理
VIP/Faculty管理
论文投稿管理
学术日程管理
论文投稿管理

会议基本信息
中文网站设置
微官网管理
参会注册管理
VIP/Faculty管理
论文投稿管理
学术日程管理
数据管理

中外宾用户人数
210

中宾管理 外宾管理

1个小时=入门到精通?

- ✓ 会议基本信息- “营业执照”
- ✓ 网站页面搭建- “搭建大楼”
- ✓ 网站功能模块- “装修房子”
- ✓ 网站整体测试- “房屋验收”



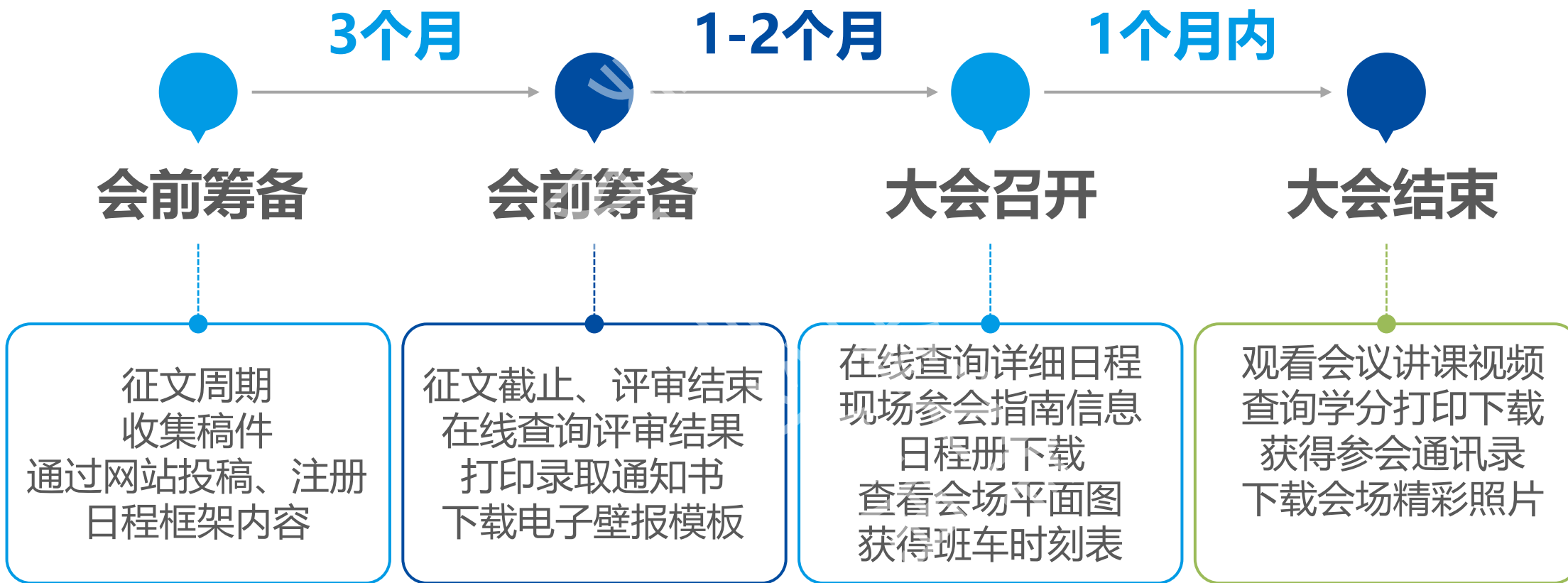

重要 | 学术会议网站内容更新时间轴参考

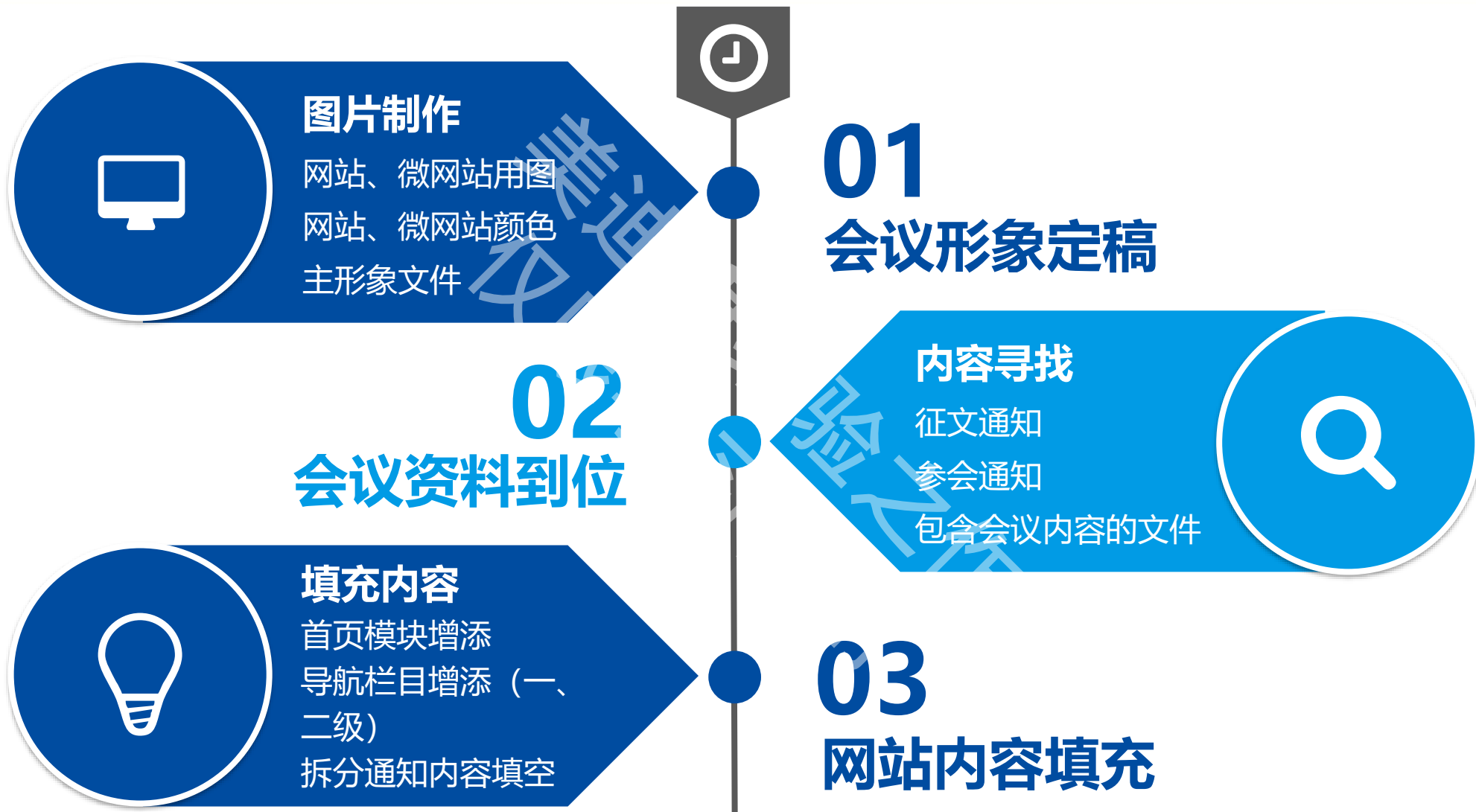



04 网站、微网站功能模块配置

05 网站邮件参数配置



06 网站前端系统测试



第一章

学术会议网站结构

您知道学术会议网站应该有哪些内容么？
您知道学术会议网站内容的更新周期么？



《会务通平台：从入门到精通》



会议信息设置

域名种类

- 一级独立域名: www.coachina.org
- 二级域名: <http://csmac2017.medmeeting.org>

重要时间

- 开始时间
- 结束时间
- 现场报到时间

注意

关联首页重要日期如未编辑，
默认调用这里设定的时间。

会议名称: 会议完整名称

会议地点: 省市、场馆名称

注意

会场还没确定，可以写待定



网站模板风格

中文网站：可单独关闭，适用于只有英文网站的会议

模板种类

- 样式：10种「更新中」
- 颜色：红、蓝、绿「仅支持部分模板」

导航颜色

- 模板自带
- 自定义：输入颜色值「建议使用主形象主色调」

底部内容

- 组委会、地址、邮编
- 大会官方邮箱
- 主要负责人座机、传真



导航栏目设置

栏目属性

- 菜单栏：一级
- 子菜单栏：二级

栏目类型

- 图文类信息：最多用、可编辑内容
- 跳转链接：比较多用、点击直接打开设定的网页
- 新闻类信息：用的少、以增加动态新闻形式编辑

栏目开关：**显示/隐藏栏目**

首页栏目设置

注意

不存在二级
不存在新增



网站首页

网站内容页

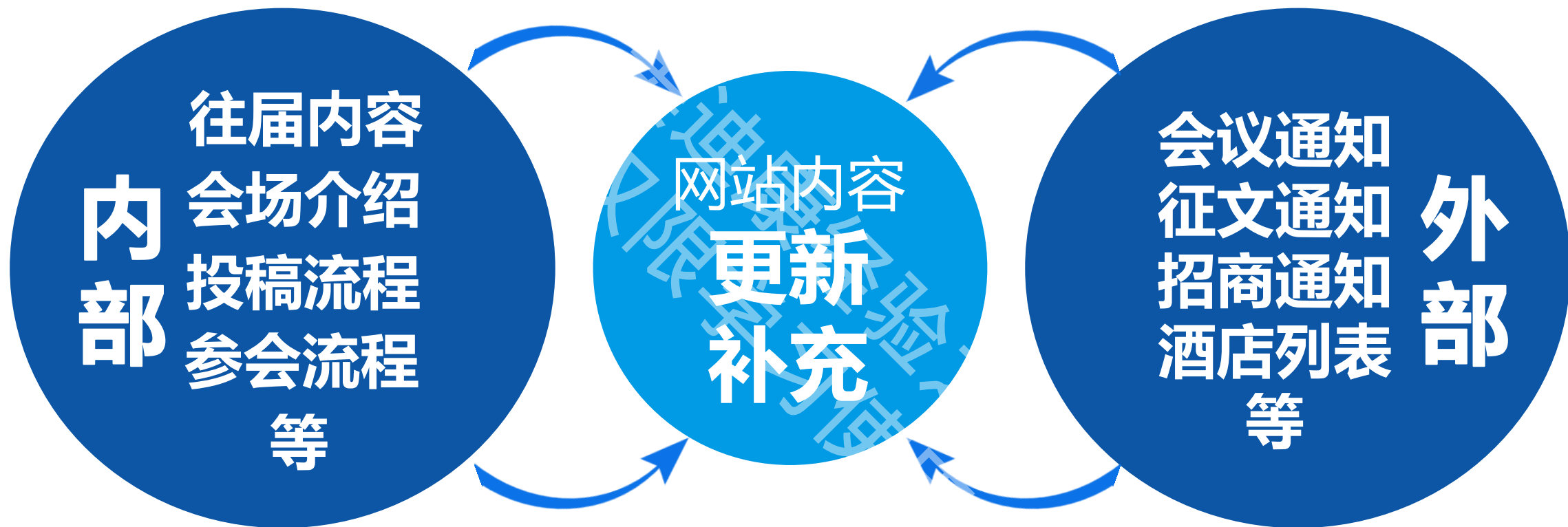

工作技巧 | 把 **缺少的内容**、**自己整理的内容** 汇总至WORD，发给客户方便确认

A 会议简介

一段会议介绍
一段大会欢迎辞

A

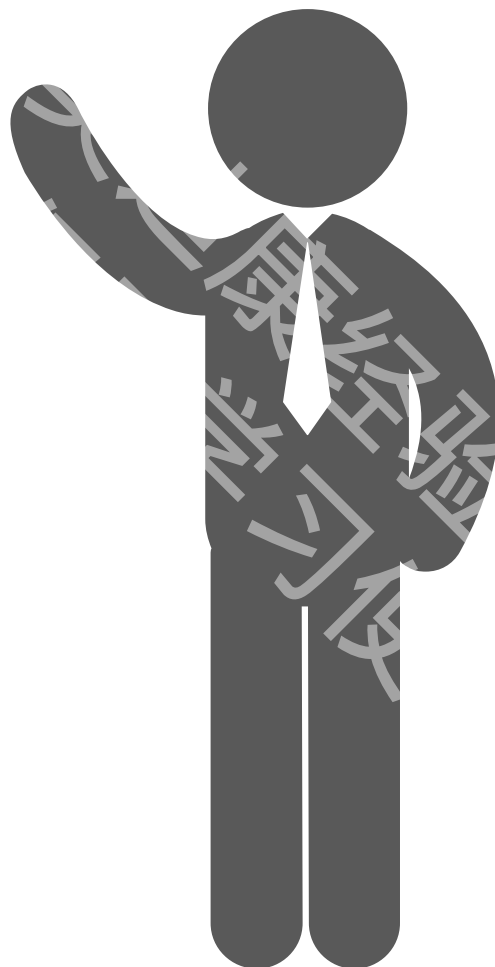

B 重要时间

会议日期、截稿日期、优惠截止日期、现场报到开始日期

B

C 图片新闻/会议动态

征文通知、参会通知
日程册、论文集、杂志期刊

C

D 联系我们

会务组主要联系人
大会公众号二维码

D

E 特邀嘉宾

讲者、主持、VIP
重要人物、照片+姓名

E

F 友情链接

主办单位、承办单位、
合作单位LOGO图及网址

F

后期更新

01

欢迎辞

欢迎大家来参会的致辞
大会主席/大会主委照片
电子签名

会议日期、地点、会场名称、地址、
网址、重要日期、主办承办单位、
会议背景
参会须知
报到时间、地点
学分相关信息、重要活动

基本信息
参会指南

02

后期更新

03

组织机构

主办方、承办方
组织委员会、学术委员会
具体人员名单

后期更新

后期更新

征文类别、投稿要求
截稿日期、摘要/全文模板
在线投稿按钮、评审结果查询

征文投稿

04

征文投稿

征文须知

评审结果查询

05

参会注册

个人在线注册、团队在线注册
注册费用、注册流程、支付方式、
退款政策

参会注册

个人参会

团队参会

参会须知

学术日程

日程一览

日程查询

日程一览表
详细日程查询
讲者须知、主持须知

学术日程

06

后期
更新

07

酒店住宿

酒店列表、房型价格、预订条款、支付方式、退订政策、酒店管理方联系方式等、在线预定按钮

招商手册、展位分布图
参展企业列表
展位在线预定

展商栏目

08

后期更新

后期更新

09

会场交通

会场名称、地址、网址、介绍、会场位置地图、交通枢纽到达/离开会场方式、班车时刻表

会场交通

会场介绍

周边交通

会场名称、地址、网址、介绍、会场位置地图、交通枢纽到达/离开会场方式

会场分布图

10

后期更新

11

往届回顾

往届会议链接
往届精彩照片

会务组相关联系方式
注册投稿负责人、酒店住宿负责人、
企业负责人、学术负责人等

联系我们

12

推荐使用微软雅黑字体，主流的中文字体

微软雅黑

万能英文/数字的使用字体：**Arial**

字体大小：正文 \leq 14号，标题适当加粗变大

注意

英文模板内嵌特殊字体，编辑内容时不要选择任何字体！

支付方式

在线支付成功后，您可自行下载并打印出【**参会注册确认函**】或者记住【**注册号**】，现场报到时携带【**本人身份证原件**】到【**前期已交费个人代表**】窗口领取会议相关资料并办理住宿手续；

注意：发票只能本人领取，不能代领，签字后则证明发票已经领取！

支付方式

代表完成酒店预订之后，可选择：

- **网上支付**：预订起3日内支付有效，否则系统将取消原预订。
- **转账汇款**：请务必将汇款水单上传至订房中心邮箱，并标注“**骨科年会**”及住宿人员姓名。
- **特别提示**：**请不要在未做任何预订的情况下汇款！**

【小标题】：加粗、主风格色

【正文】：一般用灰色/黑色，**统一就好**

【强调】：强调重要日期、截止日期、注意事项，用**红色**。

一段文字内容中适当突出用**主风格色**或者**副色**。

对齐1

左对齐，默认大部分中文内容

对齐2

居中对齐（日期、通告等）

对齐3

两端对齐（特别是文字中含有英文）

行距

1.5-2倍距；选择「行距」修改

回车

软回车与硬回车的区别；选择「软回车」

快捷键 | 「SHIFT」 + 「ENTER」

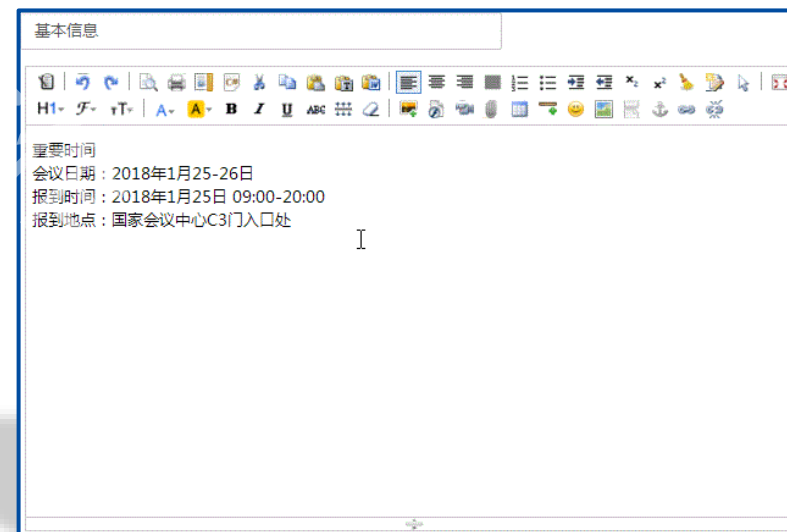
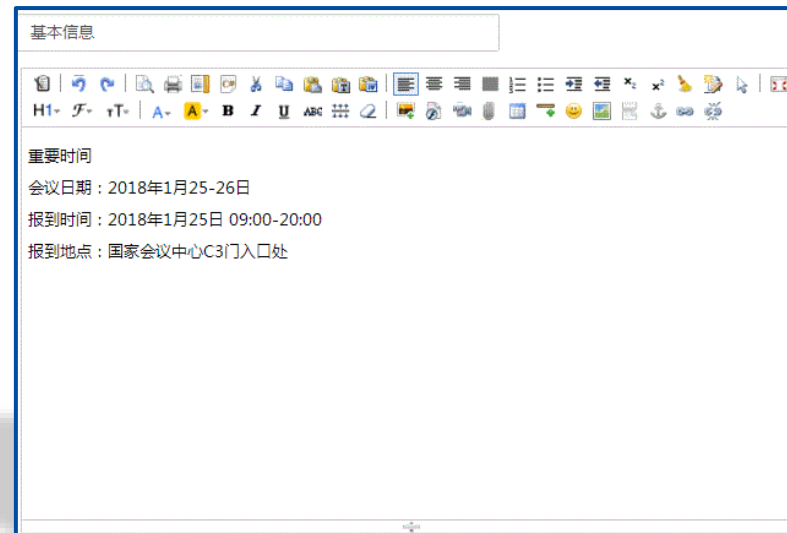



第二章

平台功能概述

您了解会务通平台么？
您知道会务通平台有哪些功能么？

参会注册管理



1. 参会注册系统开放
2. 注册表个人信息收集项管理
3. 注册类型配置管理
4. 注册费缴费方式设置
5. 注册费发票及项目管理

注意：个人参会注册页面说明文字、个人中心登录页面左侧说明文字、个人中心登录后首页说明文字，如若没有请删除文字

征文投稿管理

酒店住宿管理

其他功能模块

参会注册系统是否开放

注册是否开放

*网上注册截止日期:

*个人注册是否开放 是 否

个人注册按钮文字

自定义个人注册按钮链接

*团队注册是否开放 是 否

团队注册按钮文字

自定义团队注册按钮链接

- 设置注册截止时间
- 设置是否开放
- 设置注册按钮文字

注意：如果需要使用其他注册链接，可以在自定义个人注册按钮链接处修改

名拼音

所在地区 [修改](#) [删除](#)

证件号码1 身份证

出生年月 1980 年 1 月 1 日

最高学位* 博士 硕士 学士 其他

门牌地址

单位电话 格式范例: 010-60299110

sss asd asda

+添加自定义收集项

<input checked="" type="checkbox"/> 所在地区	<input type="checkbox"/> 必填
<input checked="" type="checkbox"/> 证件号码	<input type="checkbox"/> 必填
<input checked="" type="checkbox"/> 出生年月	<input type="checkbox"/> 必填
<input type="checkbox"/> 测试111	<input type="checkbox"/> 必填
<input type="checkbox"/> 民族	<input type="checkbox"/> 必填
<input type="checkbox"/> 最高学历	<input type="checkbox"/> 必填
<input checked="" type="checkbox"/> 最高学位	<input checked="" type="checkbox"/> 必填
<input type="checkbox"/> ceshi	<input type="checkbox"/> 必填
<input type="checkbox"/> 所属分会	<input type="checkbox"/> 必填
<input type="checkbox"/> 测试表单字段1	<input type="checkbox"/> 必填
<input type="checkbox"/> 是否参加晚宴	<input type="checkbox"/> 必填
<input type="checkbox"/> 国家	<input type="checkbox"/> 必填
<input type="checkbox"/> 学分	<input type="checkbox"/> 必填

- 自定义收集项目
- 拖拽移动收集项目显示顺序
- 收集项目是否必填

注意：显示顺序操作完需要点击右下角保存按钮

新增注册类型

更多设置

*是否限制报名数量: 是 否

*是否显示价格: 是 否

*是否需要提供有效证件: 是 否

*有效证件名称:

*字段类型:

*是否需要审核: 是 否

API审核地址

使用平台生成的优惠码,不使用请留空

API返回地址

- 针对不同用户显示注册类型
- 根据不同注册类型指定酒店
- 限制报名数量
- 填写优惠码注册

注意：点击更多设置可以设置限制报名数量、是否显示价格、是否需要提供有效证件、是否需要审核

收

国际

PayPal
Asia pay
Visa
Master
JCB
AE
...

国内

支付宝
微信
首信易
银联
...

*从日期(含) 2017/2/4 15:31:18

*到日期(含) 2019/2/28 15:31:14

首信易支付

*是否启用: 开启 关闭

*首信商户号

*加密方式: 密钥 证书

*首信支付密钥

*异步返回地址 http://www.medmeeting.org/Order/shouxin_async [如何配置异步返回地址?](#)

注: 请在[首信易支付管理后台](#)将异步返回地址填入“客户服务”-“商户信息维护”-“订单后台接收地址”中

请通知首信易客服人员将异步推送订单修改为“单笔实时推送”主动查询订单结果的服务器IP加入白名单,IP地址:255.255.255.255

特别注意: 请仔细检查异步返回地址,确保异步返回地址填写正确!请仔细检查异步返回地址,确保异步返回地址填写正确!!!
回地址填写正确!!!

是否开通在线支付找人代付功能

是 否 (仅支持个人在线支付人民币)

是否提供发票： 是 否

发票类型： 增值税普通发票 增值税专用发票 增值税普通电子发票 定额发票

+ 新增中文开票项目类型

项目名称	操作
学习中心	

电子发票： 关闭，不可开票 开启，可开票

是否需要收款确认： 否 是

认：

是否需要复核： 否 是

*设置开票人：

是否允许退票： 否 是

*开票税率：

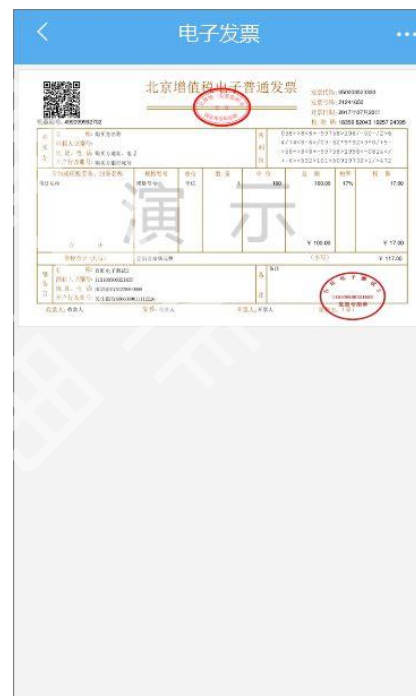

参会注册管理

征文投稿管理



酒店住宿管理

其他功能模块

1. 是否开通投稿系统及投稿参数设置
2. 中英文投稿类别设置
3. 投稿拟交流类型配置
(讲者PPT或电子壁报上传设置)

投稿选项	名称	显示	必填	更多设置
征集	第一作者邮编	<input checked="" type="checkbox"/>	<input type="checkbox"/>	
投稿	第一作者生日	<input checked="" type="checkbox"/>	<input type="checkbox"/>	
自定义	选择通讯作者	<input checked="" type="checkbox"/>		
限制每	论文摘要	<input checked="" type="checkbox"/>	<input checked="" type="checkbox"/>	<p>*摘要最少字数 <input type="text" value="0"/></p> <p>*摘要最多字数 <input type="text" value="1000"/></p> <p>*摘要填写样式 <input type="text" value="四段式"/> <input type="button" value="v"/></p>

- 设置投稿按钮文字
- 自定义投稿链接
- 投稿限制是否需要注册
- 设置注册按钮文字

添加投稿类别 带 * 号的为必填项

*所属类别

无 (做为一级类别)

*中文名称

*英文名称

*论文语言:

中文

名称缩写

提交

返回

征文投稿拟交流类型

新增征文投稿拟交流类型

拟交流类型	是否开启	操作
仅刊印	启用	编辑 删除
大会发言	启用	编辑 删除
专题报告	启用	编辑 删除

- 书面交流 (论文集)
- 口头交流 (大会发言)
- 电子壁报等

*是否开放上传 是 否

*上传文件格式

*可上传录用类型 A-大会报告122 专题发言 大会发言 病例讨论 拒收 壁报交流 test

测试测试

上传要求说明



上传要求说明上传要求说明上传要求说明上传要求说明上传要求说明上传要求说明上传要求说明上传要求说明上传要求说明上传要求说明上传要求说明上传要求说明上传要求说明上传要求说明上传要求说明上传要求说明上传要求说明上传要求说明上传要求说明1313

- 上传文件格式使用竖线隔开
- 按照录用类型进行文件上传
- PPT会前收集

参会注册管理

征文投稿管理

酒店住宿管理



其他功能模块

- 1.酒店预订系统是否开放
- 2.酒店房型管理
- 3.缴费方式配置
- 4.住宿发票配置

住宿是否开放

酒店预订配置管理

*个人酒店预订是否开放: 是 否

个人住宿按钮文字

自定义住宿按钮链接

*团队酒店预订是否开放: 是 否

*团队酒店预订方式: 单独 批量

*酒店预订限制: 不限制 需参会 需参会并付款

预定截止时间:

入住时间: 从 到

退房时间: 从 到

单次可预定数量

*房间、床位剩余量: 显示 不显示

- 设置住宿按钮文字
- 自定义住宿链接
- 团队酒店批量预定
- 酒店预订限制是否注册
- 扣除方式 (按付款、按预定)

新增酒店 带*号的为必填项

*酒店名称:

*星级标准:

*酒店地址:

*距会场距离:

酒店介绍:



*中/外宾: 开放对象

*是否开放预定:

对应用户类型: 个人 团队 VIP 陪同 VIP陪同 特殊代表(如西部代表)

更多设置

整间入住日期: 从 到

整间退房日期: 从 到

床位入住日期: 从 到

床位退房日期: 从 到

用户只能选择指定的日期入住或退房

*预订金模式: 开启 关闭

整间预定价格:

*从日期(含)	<input type="text" value="2014/7/9 0:00:00"/>	*到日期(含)	<input type="text" value="2022/4/22 15:24:26"/>
---------	---	---------	---

首信易支付

*是否启用： 开启 关闭

*首信商户号

*加密方式： 密钥 证书

*首信支付密钥

*异步返回地址

注：请在[首信易支付管理后台](#)将异步返回地址填入“客户服务”-“商户信息维护”-“订单后台接收地址”中

请通知首信易客服人员将异步推送订单修改为“单笔实时推送”主动查询订单结果的服务器IP加入白名单,IP地址：255.255.255.255

特别注意：请仔细检查异步返回地址,确保异步返回地址填写正确！请仔细检查异步返回地址,确保异步返回地址填写正确！！请仔细检查异步返回地址,确保异步返回地址填写正确！！！！

是否提供发票

是否提供发票 是 否

说明文字

发票类型： 增值税普通发票 增值税专用发票

+ 新增中文开票项目类型

项目名称	操作
住宿费	

参会注册管理

1. 学术日程管理

2. VIP管理

3. 照片直播管理

4. 短信邮件推广

5. 嘉宾排座管理

征文投稿管理

酒店住宿管理

其他功能模块





案例分享

无法参会发言者反馈截止日期
2017年11月1日

前期优惠注册截止日期
2017年10月23日

前期优惠注册截止日期
2017 10 27
YEAR MONTH DAY

大会日程册

下载

学术交流信息

试片地点及开放时间：

1号试片室
地点：珠海国际会议中心西裙楼102
开放时间：11月14日 10:00-20:00 11月15-17日 07:30-12:00

2号试片室
地点：珠海国际会议中心西裙404
开放时间：11月14日 10:00-20:00 11月15-17日 07:30-18:00 11月18日 07:30-12:00

3号试片室
地点：珠海中法喜来登酒店2层会议室7
开放时间：11月14日 10:00-20:00 11月15-17日 07:30-18:00

发言人须知

- 发言人需带日程册到酒店报到，熟悉会议议程，并在日程册开始前10分钟向学术单元的负责人报到；
- 为验证大会数据真实性，本次大会采用多终端打卡签到系统，请发言人至少在签到前1小时将数据更新至IT；
- 所有发言人必须严格按照会议日程安排，屏幕上有限时提示，超时后会自动停止播放，造成后果，由发言人自负；

主持人须知

- 会议主持人必须提前15分钟到场，了解会议安排和会议流程，发言人有序发言；
- 所有会议议程应提前十分完成，主持人必须严格控制时间，一些不能超时；
- 主持人针对主题做好站位，控制现场的秩序，遇特殊情况及时通知会场工作人员和会务组领导，必须听从会场领导向大会组委会报告。

嘉宾发言/电子报展

1. 嘉宾发言

嘉宾发言为嘉宾发言时间，嘉宾发言者需准备PPT并自行打印交流

嘉宾发言 (特刊)	嘉宾发言 (夹页)
时间：2017年11月16日 12:10-13:25 2017年11月17日 12:10-13:25 地点：中法喜来登酒店二楼会议室7	时间：2017年11月16日 12:15-13:15 2017年11月17日 12:15-13:15 地点：中法喜来登酒店二楼会议室7

会议指南

会议地点：珠海国际会议中心 地址：广东珠海湾仔路1663号 网址：http://www.zhuhai-coa.org

请在本届会议日程册中，留意以下重要信息，以便您在会议期间顺利参会。

注册信息

注册日期：2017年10月15日 09:00-20:00

注册地点：珠海国际会议中心一楼大堂

注册须知：请带齐相关资料，以便现场工作人员核实，注册成功后请妥善保管。

会议日程

大会日程2017年11月15-17日时间表，详细日程，具体请参考日程册。

日期	时间	内容	地点
2017年11月15日	08:00-20:00	注册报到	珠海国际会议中心一楼大堂
2017年11月15日	09:00-20:00	代表报到	珠海国际会议中心一楼大堂
2017年11月15日	08:00-13:30	学术研讨	珠海国际会议中心二楼会议室
2017年11月15日	13:30-13:40	学术研讨	珠海国际会议中心二楼会议室
2017年11月15日	13:40-17:40	学术研讨	珠海国际会议中心二楼会议室
2017年11月15日	08:00-17:30	代表报到	珠海国际会议中心一楼大堂
2017年11月16日	07:30-18:30	学术研讨	珠海国际会议中心一楼大堂
2017年11月17日	08:00-18:00	代表报到	珠海国际会议中心二楼会议室
2017年11月17日	08:00-18:30	学术研讨	珠海国际会议中心二楼会议室
2017年11月18日	08:00-12:00	代表报到	珠海国际会议中心二楼会议室
2017年11月18日	09:00-10:00	学术研讨	珠海国际会议中心二楼会议室
2017年11月18日	10:30-11:30	学术研讨	珠海国际会议中心二楼会议室
2017年11月18日	14:00-15:00	学术研讨	珠海国际会议中心二楼会议室

中华医学会第十九届骨科学术会议暨第十二届COA国际学术大会

The 12th International Congress of Chinese Orthopaedic Association

精选纸质暨报

中文排版用黑体40号字体

目的：...

方法：...

结论：...

《三年一...》
今年大会组委会特别策划，点满瞬间和精彩影像，精彩内容，台历可在大会官网www.zhuhai-coa.org下载。



日常点滴积累



抄!



定期网络寻宝

感谢聆听
Thank You



服务号
Medmeeting



订阅号
Med-meeting



专注/专心/专业
学术会议管理解决之道

www.medmeeting.org / medcon@126.com / 010-89292552