



中华医学会

临床药学会2019年全国学术会议

NATIONAL ACADEMIC CONFERENCE OF CHINESE SOCIETY OF CLINICAL PHARMACY 2019

转型发展 服务临床 2019年4月26-28日 湖北·武汉

会议指南 Program

主办单位：中华医学会
中华医学会临床药学会

承办单位：湖北省医学会
华中科技大学附属协和医院
华中科技大学同济医学院附属同济医院
武汉大学人民医院



费森尤斯卡比中国

关爱生命

费森尤斯卡比是专注于输液、输血和临床营养治疗领域的全球领导企业，产品覆盖重症及慢性病治疗等多个领域。我们以关爱生命为己任，致力于为医护人员提供必备的药品和技术，并帮助他们寻找应对难题的最佳解决方案。

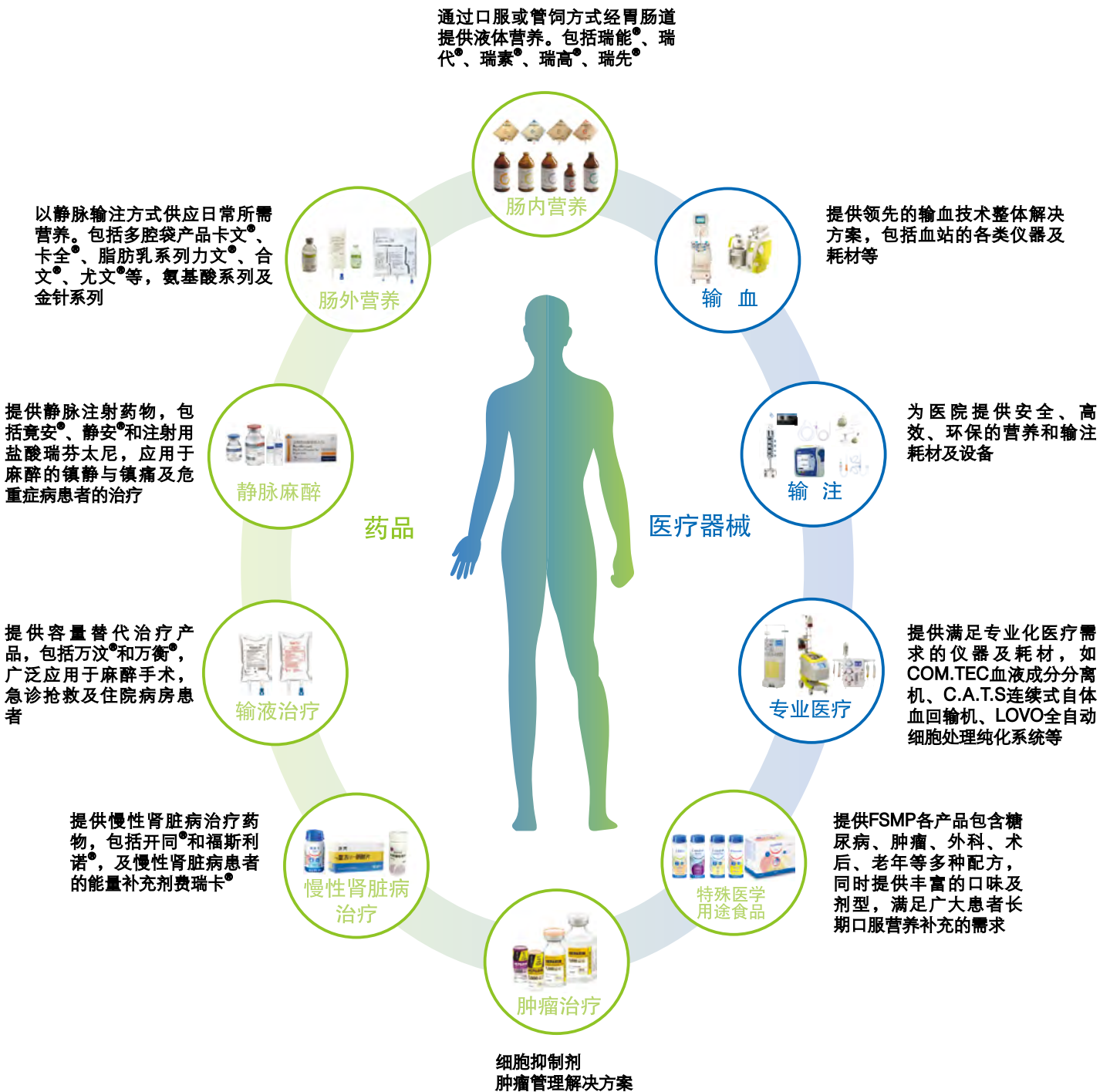



目录

Contents

欢迎辞	01
组织机构	02
会议须知	03
注册报到信息.....	03
住宿酒店信息.....	04
用餐信息.....	06
交通信息.....	06
学术交流.....	07
其它注意事项.....	08
会场功能区分布图	09
会议日程一览	12
详细学术日程	13
卫星会日程	32



中华医学会

临床药学会2019年全国学术会议

NATIONAL ACADEMIC CONFERENCE OF CHINESE SOCIETY OF CLINICAL PHARMACY 2019

欢迎辞



尊敬的各位专家、各位同仁：

值此中华医学会临床药学会2019年全国学术会议在江城武汉隆重召开之际。我谨代表中华医学会临床药学会和大会组委会向来自国内外的嘉宾和临床药学同道表示最热烈的欢迎和衷心的感谢！

本次会议由中华医学会、中华医学会临床药学会主办，湖北省医学会、华中科技大学附属协和医院、华中科技大学同济医学院附属同济医院和武汉大学人民医院承办，是中华医学会临床药学会成立以来的第八次全国学术会议。历经近八年的发展，会议在学术质量、交流形式及成果转化等各方面不断创新和提升，已成为我国临床药学学科重要的学术交流平台。本次会议内容丰富精彩、形式新颖多样。大会邀请了国家卫生健康委员会相关司局领导、中国工程院院士、国际临床药学界的知名专家以及人文学科专家等做关于学科宏观发展的主旨报告，同时设置了药物经济学与临床用药评价、肿瘤药物治疗创新、先锋、实践、临床安全用药监测与管理、麻精与高危药品管理、慢病管理与药学服务延伸、临床药师工作实践与科研思路培养、药学服务信息化与人工智能、医改与药学服务、合理用药与控费管理、临床药学学科建设及人才培养、临床药学会学科建设及人才培养等专题研讨会，将有近两百位专家应邀作专题报告。大会还将继续举行优秀临床药师评选、优秀论文评选以及优秀组织工作评选，一批优秀的青年药师和优秀论文将在大会上收到表彰。会议期间还将首次举办“健康药知道”科普大赛，以生动新颖的方式促进用药知识普及、提升大众健康素养、助力健康中国建设。

本次大会在分会全体同仁、特别是各承办单位的不懈努力下，将竭尽全力做好大会组织和服务工作，为广大同道提供一个专业、严谨、愉快的交流平台。我们深信在全国同道的共同努力下，本次会议将成为推动我国临床药学学科发展、促进临床药学会不断进步的里程碑。

祝大家在与会期间身体健康、收获丰硕、万事如意！

中华医学会临床药学会2019年全国学术会议

大会主席：赵杰

2019年4月



组织机构

大会名誉主席： 阚全程

大会主席： 赵 杰

大会执行主席： 童荣生 张 玉 潘旭初

大会副主席： 刘皋林 张幸国 陈 孝 张抒扬

大会秘书长： 张晓坚 杜 光 冯 博

大会副秘书长： 师少军 宋金春

大会学术指导委员会（按姓氏笔划排序）：

于 倩	王建华	文友民	文爱东	方晴霞	巴桑拉姆	左笑丛	卢海儒
吕迁洲	刘小玲	刘世霆	刘丽宏	刘皋林	刘景丰	齐晓勇	孙洲亮
杜 光	杜智敏	李 丽	李晓宇	李雪松	李焕德	杨宏昕	杨婉花
宋金春	张 玉	张 伟	张 健	张 鉴	张永军	张抗怀	张志仁
张志清	张抒扬	张幸国	张晓坚	陈 孝	陈 英	武新安	周云曙
郑志昌	赵 杰	赵庆春	胡 欣	侯锐钢	姜 玲	胥 婕	夏培元
高 申	郭代红	郭玉金	郭瑞臣	黄品芳	菅凌燕	梅 丹	曹 力
龚志成	隋忠国	葛卫红	童荣生	阚全程	缪丽燕		

大会秘书处：

吴铭贾	师亚芳	吕永宁	李 强	张琪琳	邓 斌	曹 鹏	史 琛
刘亚妮	罗 立	伍三兰	赵 瑛	曾 芳	黄怡菲	翟学佳	游如旭
余衡义	张文婷	桂 林	郭咸希	李 景	张孟科	梁淑红	杨 朔
王 静	郭 丹	张 浩	俞 瑶	郭 爽	侯 超		



中华医学会

临床药学会 2019年全国学术会议

NATIONAL ACADEMIC CONFERENCE OF CHINESE SOCIETY OF CLINICAL PHARMACY 2019

会议须知

一、注册报到信息

报到地点：武汉洲际会议中心 一层大厅注册中心

报到时间：2019年4月26日 08:00-20:00

2019年4月27日 08:00-18:00

2019年4月28日 08:00-12:00

网上注册代表 (已付费)

到注册台“会前已交费”代表报到处，凭有效证件领取胸卡、发票→ 领取餐券→ 领取资料→ 办理住宿

网上注册代表 (未付费)

填写流程卡→ 交费并领取发票→ 到注册台“现场交费”报到处凭流程卡领取胸卡→ 领取餐券→ 领取资料→ 办理住宿

网上注册代表 (县级及县级以下医疗机构)

到注册台“县级及县级以下医疗机构”代表报到处，凭有效工作证明领取胸卡→ 领取餐券→ 领取资料→ 办理住宿

现场注册代表 (网上未注册)

自助注册区录入个人信息→ 填写流程卡→ 交费并领取发票→ 到注册台“现场交费报到”处凭流程卡领取胸卡→ 领取餐券→ 领取资料→ 办理住宿

团队注册

团队负责人凭确认函到“团队注册”处统一领取本团队流程卡、胸卡、领取餐券→ 到资料领取处领取本团队全部资料

如团队注册费未交纳，请先到收费处交费



继续教育学分证书

所有参会代表可获得国家级继续医学教育学分。

本次会议为全国继续教育委员会授予的国家级一类继续教育项目，项目编号：2019-13-01-118(国)。

请按照注册流程卡上的提示办理。未按规定提交注册信息或未注册参会者，不能获得本次会议学分。

请于会议结束后两个月后（会议网站届时将发布通知），按如下步骤领取学分：

第一步：登陆中华医学会网站www.cma.org.cn；

第二步：点击顶端标题栏“继续教育”栏目；

第三步：点击页面中部“继续医学教育项目学分证书已发布项目查询- 国家级项目”按钮；

第四步：点击左侧导航栏“国家级- 学员证书查询”按钮；

第五步：选择“年度”，输入“项目编号”及“姓名”，点击下方“查询”按钮，可在线打印学分证书，继续教育部不再发放纸质版学分证书。

二、住宿酒店信息

序号	酒店	地址	酒店总机
1	武汉绿融酒店(武汉国博店)	湖北省武汉市汉阳区鹦鹉大道四新北路111号绿地国博财富中心B栋	(027) 85831888
2	武汉洲际酒店	武汉 汉阳区晴川大道666号	(027) 84840000
3	武汉世茂希尔顿酒店	武汉 汉阳区滨江大道190号，近黄鹤楼和归元寺	(027) 59558888
4	武汉晴川假日酒店	武汉 汉阳区汉阳洗马长街88号，近国博	(027) 84716688
5	武汉新世界酒店	武汉 硚口区汉口解放大道630号，近武胜路	(027) 83808888
6	武汉铁桥建国大酒店	武汉 汉阳区汉阳大道648号，近国博	(027) 84889988
7	武汉天禄华美达广场酒店	武汉 硚口区青年路5号	(027) 83630888
8	武汉葛洲坝美爵酒店	武汉 硚口区汉口解放大道558号	(027) 51002999
9	武汉江城明珠豪生大酒店	武汉市江岸区汉口沿江大道182号	(027) 82776666



中华医学会

临床药学会2019年全国学术会议

NATIONAL ACADEMIC CONFERENCE OF CHINESE SOCIETY OF CLINICAL PHARMACY 2019

序号	酒店	地址	酒店总机
10	武汉联投半岛酒店	武汉经济技术开发区车城大道269号, 近东风大道国博体育中心	(027) 84756666
11	武汉友谊国际大酒店	武汉 武昌区友谊大道19号	(027) 86753188
12	武汉欧亚会展国际酒店	武汉 东西湖区金银湖路20号, 近金山大道	(027)88018888
13	武汉喜瑞德大酒店	蔡甸区经济技术开发区联城路19号, 近沌口体育中心, 地铁3号线沌阳大道站	(027) 84256666
14	武汉和瑞华美达酒店	江汉区常青一路36号, 近银墩街	(027) 83900111
15	武汉锦江国际大酒店	江汉区建设大道707号, 近新华路口, 地铁2号线王家墩东站C、D出口, 地铁7号线取水楼站A出口	(027) 85786888
16	武汉锦悦汤池酒店(武汉香榭琴台店)	武汉 汉阳区马沧湖路香榭琴台(与动物园交叉口), 近地铁4号线汉阳火车站A出口, 动物园路五龙路公交站对面	(027) 84889800
17	武汉格瑞思酒店	汉阳区汉阳大道407号(五里新村马沧湖路口), 近汉阳商场	(027) 84260656
18	武汉宜尚酒店(武汉王家湾店)	武汉 汉阳区龙阳大道123号欧亚达国际广场B座, 近四新大道	(027) 86881999
19	武汉泊濠大酒店	汉阳区龙兴东街22号, 近芳草路、新城国际博览中心	(027) 84676699
20	武汉柏雅精致酒店(武汉墨水湖店)	洪山区团结大道特1026号(爱家国际华城旁), 近中百超市	(027) 88166688
21	武汉武汉维也纳酒店(解放大道)	武汉市硚口区解放大道578号	(027) 59418888
22	武汉滨江阁大酒店	武汉市硚口区解放大道667号, 近武汉轻轨一号太平洋站	(027) 83667666
23	武汉锦江之星品尚(武汉国际博览中心马鹦路地铁站店)	汉阳区鹦鹉大道世贸锦绣长江四期11栋滨江大道188号	(027) 84799699
24	湖北中核国际酒店	武汉 蔡甸区 凤凰山开发区凤凰路1号, 近汉阳大街	(027) 81885588
25	纽宾凯月湖酒店(汉阳国博店)	湖北省武汉市汉阳区月湖街龙灯里33号	(027) 84635788



三、会议用餐

日期	餐类	时间	形式	地点	备注
4月26日	晚餐	18:00-19:30	自助餐（团队代表除外）	武汉洲际会议中心 二层用餐区	请凭餐券就餐
4月27日	午餐	12:00-12:45	盒餐		
	晚餐	18:00-19:30	自助餐（团队代表除外）		
4月28日	午餐	12:00-13:00	盒餐		

四、大会交通安排

温馨提示:

1. 大会班车发车原则：准时发车，人满即发
2. 如有调整，请以现场通知为准

日期	发车时间	出发地	目的地
4月26日	09:00-22:00 (每小时一班)	武汉国际博览中心	大会指定各酒店
4月27日	07:00	武汉欧亚会展国际酒店/湖北中核国际酒店 / 武汉滨江阁大酒店 / 武汉和瑞华美达酒店 / 武汉联投半岛酒店	武汉国际博览中心
	07:10	武汉江城明珠豪生大酒店 / 武汉维也纳酒店（解放大道） / 武汉友谊国际大酒店 / 武汉喜瑞德大酒店 / 武汉锦江国际大酒店	
	07:20	武汉新世界酒店/武汉天禄华美达广场酒店 / 武汉葛洲坝美爵酒店 / 锦悦汤池酒店（武汉香榭琴台店） / 武汉格瑞思酒店 / 宜尚酒店（武汉王家湾店） / 武汉泊濠大酒店 / 柏雅精致酒店（武汉墨水湖店） / 纽宾凯月湖酒店（汉阳国博店）	
	07:30	武汉晴川假日酒店 / 武汉铁桥建国大酒店 / 武汉世茂希尔顿酒店 / 锦江之星品尚（武汉国际博览中心马鹦路地铁站店）	
	17:30/19:40	武汉国际博览中心	大会指定各酒店



日期	发车时间	出发地	目的地
4月28日	06:45	武汉欧亚会展国际酒店 / 湖北中核国际酒店/武汉滨江阁大酒店/武汉和瑞华美达酒店	武汉国际博览中心
	07:00	武汉江城明珠豪生大酒店 / 武汉维也纳酒店（解放大道）/ 武汉友谊国际大酒店 / 武汉喜瑞德大酒店 / 武汉锦江国际大酒店 / 武汉联投半岛酒店	
	07:10	武汉新世界酒店 / 武汉天禄华美达广场酒店 / 武汉葛洲坝美爵酒店 / 锦悦汤池酒店(武汉香榭琴台店) / 武汉格瑞思酒店 / 宜尚酒店（武汉王家湾店）/ 武汉泊濠大酒店 / 柏雅精致酒店（武汉墨水湖店）/ 纽宾凯月湖酒店（汉阳国博店）	
	07:15	武汉晴川假日酒店 / 武汉铁桥建国大酒店 / 武汉世茂希尔顿酒店 / 锦江之星品尚（武汉国际博览中心马鹦路地铁站店）	
	12:10/13:00	武汉国际博览中心	大会指定各酒店

五、学术交流

学术交流语言

大会语言为中文与英文，不提供同声翻译。

会议主持人须知

会议主持人必须提前到场，了解会议安排有无变动、演讲者有无缺席、幻灯片设备及其他设备是否运行良好。主持人要掌握适合的讨论时间，控制会场秩序。如遇到特殊情况，请及时向大会秘书处或学术委员会报告。

专题讲座及大会发言人专家须知

专题讲座及大会发言的专家请至少提前3小时将讲课内容提交至大会试片室；为避免临时出现问题，影响会议程序的正常运行，本次会议统一使用工作电脑，自备电脑者请提前与试片工作人员联系。

此次大会多媒体播放设置了倒计时器，超过规定发言时间，PPT 软件将自行关闭并切换多媒体，请各位专家严格掌握播放时间。



试片室位置及开放时间：

试片室位置：武汉洲际会议中心三层 江穆厅

开放时间：4月26日 12:00-18:30

4月27日 07:30-18:30

4月28日 07:30-12:00

壁报张贴须知

壁报张贴时间：4月26日 12:00-18:00

壁报展出区域：武汉洲际会议中心 五层平台

壁报交流时间：4月27日 10:00-18:00

4月28日 09:00-11:00

壁报撤除时间：4月28日 11:00-12:00 (请及时撤除并取走壁报。逾期未取得壁报将视为放弃)

壁报打印与张贴：所有壁报均由壁报作者自行进行彩色打印；

张贴时将按照壁报展板上的数字提示，对应您的壁报展示编号进行张贴。

六、其它注意事项

代表一律佩戴胸卡进入会场、展厅，就餐时请佩戴胸卡并出示餐券

胸卡颜色标识：■ 红色 嘉宾证

■ 蓝色 代表证

■ 黄色 工作人员证

■ 绿色 厂商参展证

会场内请将手机和其它电子设备关机或置于无声状态

会场医疗服务点位于：洲际会议中心三层 江世厅

撤离：请各位代表于4月28日14:00 前办理退房手续。如需延住请在入住时告知酒店工作人员，费用自理。

会议信息咨询：各酒店会务组房间见酒店前台。如需帮助，请及时与会务人员联系，我们将竭诚为您服务。



会场功能区分布图

武汉国际博览中心总平面图

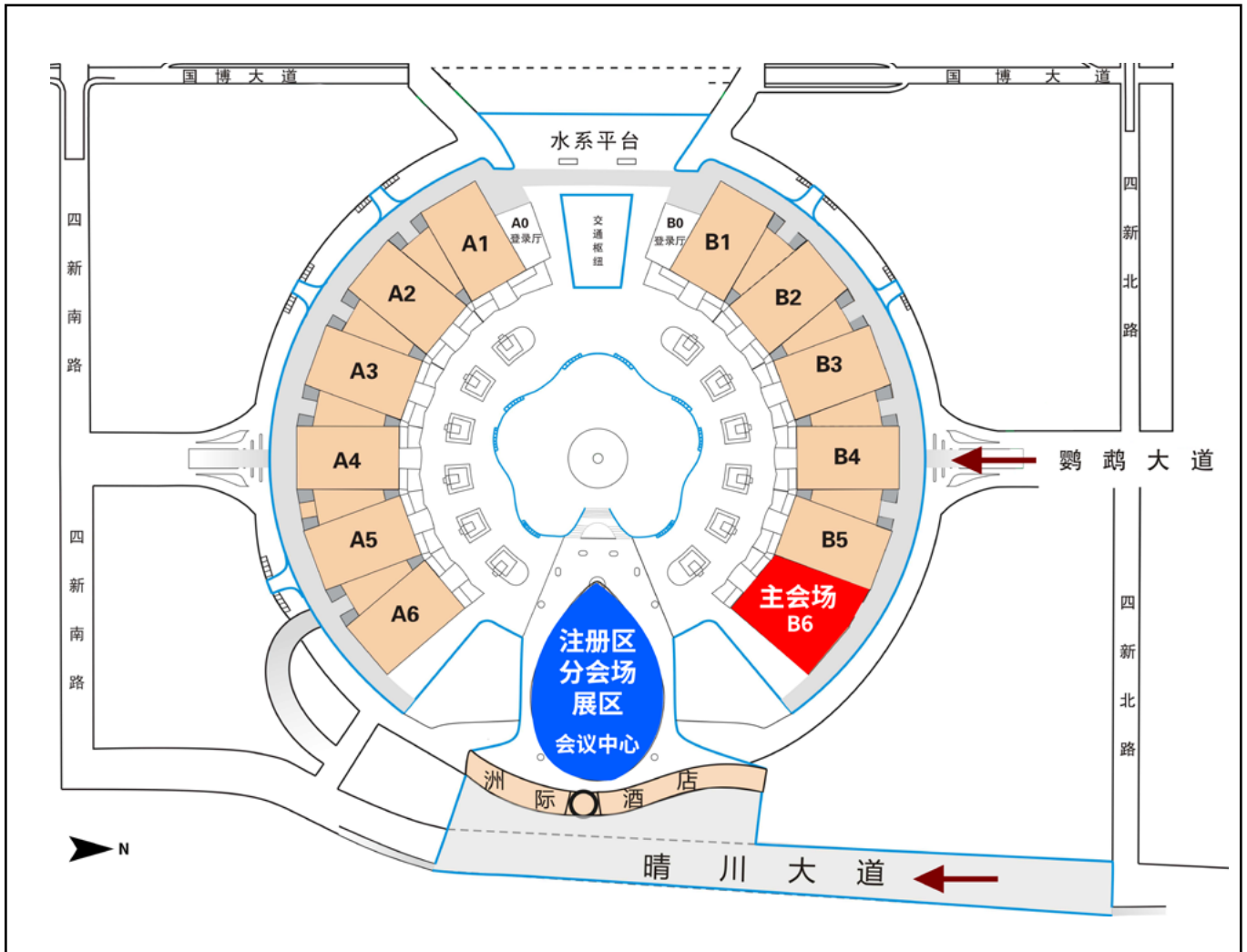



武汉洲际会议中心平面图

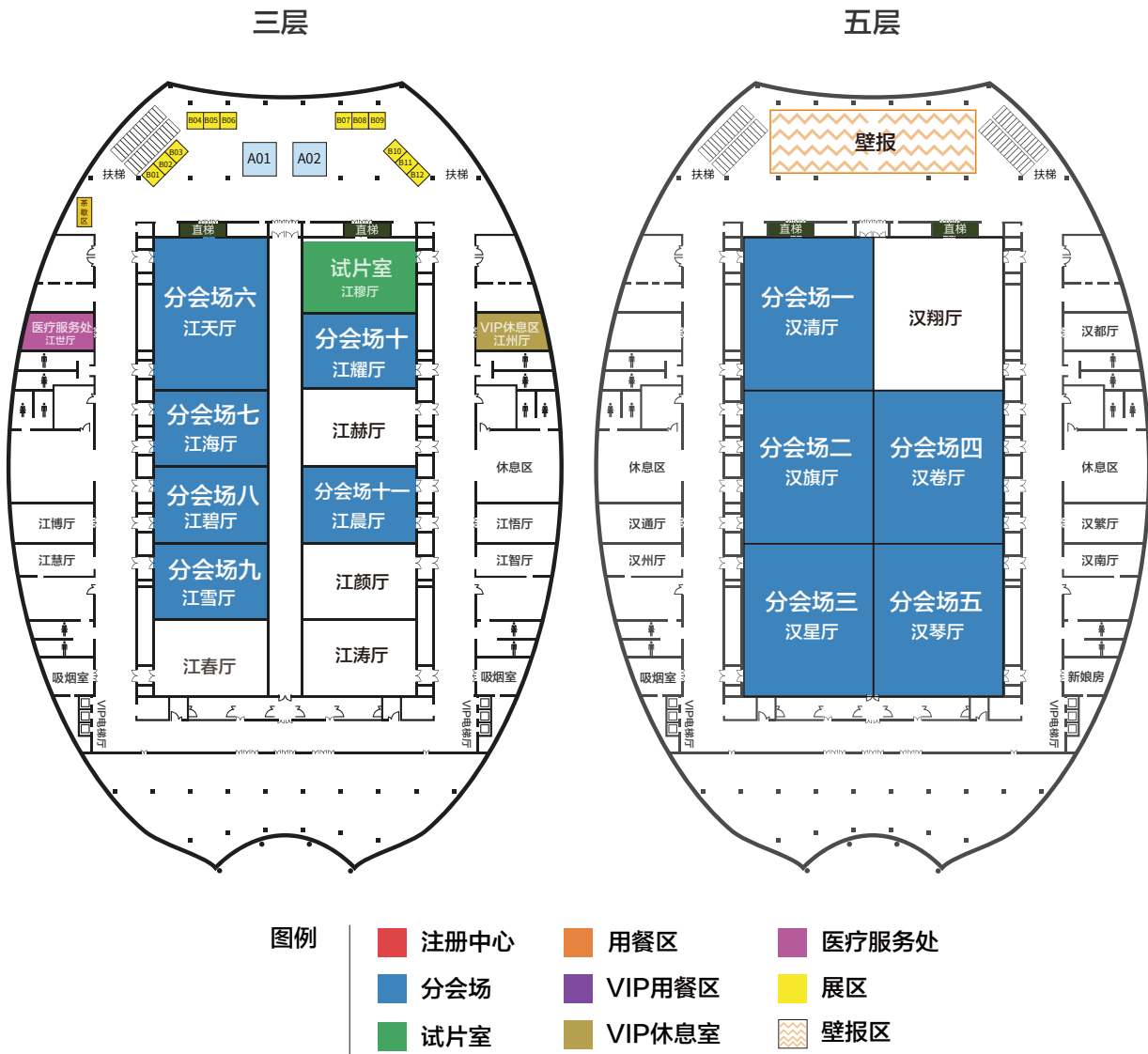

会议日程一览

日期	时间	楚秀厅			楚悦厅					楚鹤厅				
4月26日	15:00-16:00	中华医学会临床药学会全委会												
	16:00-16:30				中华医学会临床药学会青委会									
	16:30-18:30	“优秀临床药师”评选现场答辩（一）			“优秀临床药师”评选现场答辩（二）					“优秀临床药师”评选现场答辩（三）				
日期	时间	主会场 国博B6馆	分会场一 汉清厅	分会场二 汉旗厅	分会场三 汉星厅	分会场四 汉卷厅	分会场五 汉琴厅	分会场六 江天厅	分会场七 江海厅	分会场八 江碧厅	分会场九 江雪厅	分会场十 江耀厅	分会场十一 江晨厅	
4月27日	08:30-09:30	开幕式												
	09:30-11:30	全体大会												
	12:45-13:45		勃林格 卫星会	赛诺菲 卫星会	贝林 卫星会	上海莱士 卫星会	百特 卫星会	扬子江 卫星会	BD（中国） 卫星会	施贵宝 卫星会				
	13:45-17:00		药物经济 学与临床 用药评价	肿瘤药物 治疗创新、 先锋、实践	临床安全 用药监测 与管理	麻精与 高危药品 管理	慢病管理 与药学服 务延伸	临床药师 工作实践 与科研思 路培养	中药传承 与创新	临床药师 规范化培 训及药事 监管	精准药物治 疗的理论与 实践-抗感 染分论坛	特殊患者 的安全合 理用药	生物药医 院用药安 全与评估 管理	
4月28日	08:00-11:30		“健康药 知道”药学 微信科普 大赛	药学服务 信息化与 人工智能	医改与药 学服务	合理用药 与控费 管理	临床药学 学科建设 及人才 培养	药学门诊 与家庭药 学服务	聚焦合理 输液前沿 构建安全 输液体系	青年药师 论坛与 优秀论文 交流				
	11:30-12:00		闭幕式											



中华医学会

临床药学会2019年全国学术会议

NATIONAL ACADEMIC CONFERENCE OF CHINESE SOCIETY OF CLINICAL PHARMACY 2019

详细学术日程

2019年4月26日

洲际会议中心一层 楚秀厅

15:00-16:00 中华医学会临床药学会全委会

16:30-18:30 “优秀临床药师”评选现场答辩（一）

洲际会议中心一层 楚悦厅

16:00-16:30 中华医学会临床药学会青委会

16:30-18:30 “优秀临床药师”评选现场答辩（二）

洲际会议中心一层 楚鹤厅

16:30-18:30 “优秀临床药师”评选现场答辩（三）

2019-4-26



2019年4月27日

主会场（国博B6馆）

08:30-09:30 开幕式

主持：张 玉

09:30-10:40 全体大会（一）

主持：童荣生、刘皋林

09:30-10:05 论医学创新的十大关系

张英泽 河北医科大学第三医院

10:05-10:40 跨界 融合 协同 创新——未来医院发展转型的思考

赵 杰 郑州大学第一附属医院

10:40-11:50 全体大会（二）

主持：张幸国、陈 孝

10:40-11:15 Pharmacist's "Green Book" in precision cancer medicine — we help from bench to bedside

Howard Lawrence Mcleod 美国Moffitt癌症研究中心

11:15-11:50 历史是一种药

易中天 厦门大学人文学院

2019-4-27



中华医学会

临床药学会 2019年全国学术会议

NATIONAL ACADEMIC CONFERENCE OF CHINESE SOCIETY OF CLINICAL PHARMACY 2019

分会场一（汉清厅）药物经济学与临床用药评价

主席：于倩、左笑丛

13:45-15:25 药物经济学与临床用药评价（一）

主持：张 玉、费小凡

- | | | | |
|-------------|-----------------------------------|-----|---------------------|
| 13:45-14:15 | 大样本信息化真实世界药物安全性评价研究与实践 | 郭代红 | 解放军总医院卫勤部原医保部药品保障中心 |
| 14:15-14:45 | 运用Mar kov模型进行药物经济学评价的概率敏感度分析方法及实例 | 邓海俊 | 中南大学湘雅公共卫生学院 |
| 14:45-15:15 | 多学科团队协作模式下的药物临床研究 | 童荣生 | 四川省医学科学院·四川省人民医院 |
| 15:15-15:25 | 讨论 | | |

15:25-17:00 药物经济学与临床用药评价（二）

主持：彭向东、海 鑫

- | | | | |
|-------------|-------------------------|-----|--------------|
| 15:25-15:55 | 阿尔茨海默病（AD）的发病机制、治疗及新药研发 | 温金华 | 南昌大学第一附属医院 |
| 15:55-16:25 | 基于微观模拟防治骨质疏松性骨折的药物经济学评价 | 游如旭 | 华中科技大学附属协和医院 |
| 16:25-16:55 | 利用卫生技术评估指导临床合理用药 | 于 倩 | 吉林大学中日联谊医院 |
| 16:55-17:00 | 讨论 | | |

2019-4-27



分会场二（汉旗厅）肿瘤药物治疗创新、先锋、实践 主席：张志仁、杜智敏

13:45-15:15 肿瘤药物治疗创新、先锋、实践（一）

主持：张志仁、张志清

- | | | | |
|-------------|-------------|-----|--------------|
| 13:45-14:25 | 乳腺癌治疗新进展 | 徐兵河 | 中国医学科学院肿瘤医院 |
| 14:25-14:45 | 肿瘤治疗药物更新要点 | 邱峰 | 重庆医科大学附属第一医院 |
| 14:45-15:15 | 肿瘤靶向治疗与肿瘤免疫 | 刘亮 | 天津市肿瘤医院 |

15:25-16:45 肿瘤药物治疗创新、先锋、实践（二）

主持：李国辉、杜智敏

- | | | | |
|-------------|---------------------------|-----|---------------|
| 15:25-15:45 | 走进生物类似物 | 梅丹 | 中国医学科学院北京协和医院 |
| 15:45-16:05 | 乳腺肿瘤患者全员程序化药学服务 | 向倩 | 北京大学第一医院 |
| 16:05-16:25 | 肺癌个体化药学服务的实践 | 缪丽燕 | 苏州大学附属第一医院 |
| 16:25-16:45 | CRISPR/Cas9在肿瘤基因治疗中的应用及案例 | 肖洪涛 | 四川省肿瘤医院 |

分会场三（汉星厅）临床安全用药监测与管理 主席：武新安、齐晓勇

13:45-15:15 临床安全用药监测与管理（一）

主持：封卫毅、张峻

- | | | | |
|-------------|---------------------|-----|-----------|
| 13:45-14:15 | 待定 | 马旭东 | 国家卫生健康委员会 |
| 14:15-14:45 | 奥司他韦致儿童和青少年精神异常及其机制 | 武新安 | 兰州大学第一医院 |
| 14:45-15:15 | 成品输液的滴注速度与管控 | 董占军 | 河北省人民医院 |

15:15-16:45 临床安全用药监测与管理（二）

主持：李晓宇、师少军

- | | | | |
|-------------|--------------------|-----|------------------|
| 15:15-15:45 | 抗癫痫药引发的药源性疾病 | 齐晓涟 | 首都医科大学宣武医院 |
| 15:45-16:15 | 孕产妇抗感药物安全应用 | 杨勇 | 四川省医学科学院·四川省人民医院 |
| 16:15-16:45 | 一例妊娠患者抗凝治疗方案的调整与思索 | 徐航 | 南京大学医学院附属鼓楼医院 |

2019-4-27



中华医学会

临床药学会 2019年全国学术会议

NATIONAL ACADEMIC CONFERENCE OF CHINESE SOCIETY OF CLINICAL PHARMACY 2019

分会场四（汉卷厅）麻精与高危药品管理

主席：侯锐钢、张志清

（协办单位：江苏恩华药业股份有限公司）

13:45-15:05 麻精与高危药品管理（一）

主持：崔一民、师少军

- | | |
|----------------------------------|-------------------|
| 13:45-13:50 致辞 | 张志清 河北医科大学第二医院 |
| 13:50-14:15 美国阿片类药物危机与我国麻精药品使用现状 | 邓艳萍 北京大学中国药物依赖研究所 |
| 14:15-14:40 多学科合作优化患者镇痛镇静治疗 | 姚尚龙 华中科技大学附属协和医院 |
| 14:40-15:05 麻精药品的身份证管理模式 | 陈孝 中山大学附属第一医院 |

15:05-16:20 麻精与高危药品管理（二）

主持：林阳、隋忠国

- | | |
|------------------------------|------------------|
| 15:05-15:30 药物临床试验监管新趋势 | 闻大翔 上海市药品监督管理局 |
| 15:30-15:55 分级诊疗下的癌痛规范化管理 | 董梅 哈尔滨医科大学附属肿瘤医院 |
| 15:55-16:20 精麻药品管理中常见的几个问题探讨 | 左笑丛 中南大学湘雅三医院 |

16:20-17:40 麻精与高危药品管理（三）

主持：史录文、张晓坚

- | | |
|-----------------------------|----------------------|
| 16:20-16:45 创新重症加护临床药事照护 | 王明贤 台湾亚东纪念医院 |
| 16:45-17:10 重症患者镇痛/镇静的价值与风险 | 马朋林 中国人民解放军总医院第八医学中心 |
| 17:10-17:35 缓控释镇痛药物的合理使用 | 高申 海军军医大学附属长海医院 |
| 17:35-17:40 总结 | 侯锐钢 山西医科大学第二医院 |

2019-4-27



分会场五（汉琴厅）慢病管理与药学服务延伸

主席：刘皋林、张健

（协办单位：安进生物医药（上海）有限公司）

14:00-15:20 慢病管理与药学服务延伸（一）

主持：田红、高申、原永芳

- | | |
|-------------------------------------|--------------------|
| 14:00-14:05 致辞 | 刘皋林 上海交通大学附属第一人民医院 |
| 14:05-14:30 “药源性疾病”新书发布仪式 | 曹锦花 人民卫生出版社 |
| 14:30-14:55 动脉粥样硬化性心血管疾病的治疗 | 沈成兴 上海交通大学附属第六人民医院 |
| 14:55-15:20 上海市临床药学重点专科建设的实践探索与初步成效 | 吴文辉 上海市卫计委 |

15:40-17:25 慢病管理与药学服务延伸（二）

主持：吕迁洲、沈甫明、范国荣、祝德秋

- | | |
|-----------------------------------|--------------------|
| 15:40-16:05 医联体医院临床药师如何协同管理基层慢病患者 | 陈孝 中山大学附属第一医院 |
| 16:05-16:30 降脂药物的最新进展 | 程翔 华中科技大学附属协和医院 |
| 16:30-16:55 三高患者药物治疗管理中的TDM探讨 | 张相林 中日友好医院 |
| 16:55-17:20 糖尿病合并高血压患者的血压管理及药物治疗 | 张健 上海交通大学医学院附属新华医院 |
| 17:20-17:25 总结 | 张健 上海交通大学医学院附属新华医院 |

2019-4-27



中华医学会

临床药学分会2019年全国学术会议

NATIONAL ACADEMIC CONFERENCE OF CHINESE SOCIETY OF CLINICAL PHARMACY 2019

分会场六（江天厅）临床药师工作实践与科研思路培养

主席：姜玲、菅凌燕

13:45-15:20 临床药师工作实践与科研思路培养（一）

主持：姜玲、缪丽燕

- | | | | |
|-------------|-----------------------------|-----|------------------------|
| 13:45-13:50 | 致辞 | 姜玲 | 中国科学技术大学附属第一医院（安徽省立医院） |
| 13:50-14:05 | 立足临床，发现药学科研的闪光点 | 林彬 | 浙江大学医学院附属第二医院长兴院区 |
| 14:05-14:20 | 基于MDT的立体化移植药学服务 | 曾芳 | 华中科技大学附属协和医院 |
| 14:20-14:35 | 临床药学实践工作与基础研究的结合与转化 | 夏凡 | 苏州大学附属第一医院 |
| 14:35-14:50 | 定量药理学研究与临床药师工作：科研与实践的互动 | 林玮玮 | 福建医科大学附属第一医院 |
| 14:50-15:05 | 新医改形势下的患者用药依从性干预与管理 | 马旖旎 | 中国科学技术大学附属第一医院（安徽省立医院） |
| 15:05-15:20 | 立足临床，着眼细节——临床药师开展科研工作的实践与体会 | 李晓冰 | 中国医科大学附属盛京医院 |

15:20-17:35 临床药师工作实践与科研思路培养（二）

主持：菅凌燕、郭代红

- | | | | |
|-------------|-----------------------|-----|-----------------|
| 15:20-16:00 | 基于循证思维的临床药学实践与科研选题 | 张伶俐 | 四川大学华西第二医院 |
| 16:00-16:30 | 以药学服务带动科研 以科研促进药学服务 | 吴斌 | 上海交通大学医学院附属仁济医院 |
| 16:30-17:00 | 基于医师药师合作模式开展药学科研工作的探索 | 夏泉 | 安徽医科大学第一附属医院 |
| 17:00-17:30 | 临床药师如何从临床药物治疗中凝练科学问题 | 左笑丛 | 中南大学湘雅三医院 |
| 17:30-17:35 | 总结 | 菅凌燕 | 中国医科大学附属盛京医院 |

2019-4-27



分会场七（江海厅） 中药传承与创新

主席：李 丽

13:45-15:00 中药传承与创新（一）

主持：李德秀、胡 松

13:45-14:10 中药药性理论创新与应用

匡海学 黑龙江中医药大学

14:10-14:35 新时代综合医院中药学工作的新思考

李 丽 海南医学院第一附属医院

14:35-15:00 中药抗菌作用的新视角

王 毅 中国中医科学院

15:00-16:45 中药传承与创新（二）

主持：吴嘉瑞、陈树和

15:00-15:25 中成药在肿瘤治疗中的意义与作用

李国辉 中国医学科学院肿瘤医院

15:25-15:50 中医院药学门诊的开设与经验交流

唐洪梅 广州中医药大学第一附属医院

15:50-16:15 把好政策，紧抓质量，中药之基

曹俊岭 北京中医药大学东直门医院

16:15-16:40 中药临床药师与中医临床思维

胡晓雪 湖北省中医院

2019-4-27



中华医学会

临床药学会 2019年全国学术会议

NATIONAL ACADEMIC CONFERENCE OF CHINESE SOCIETY OF CLINICAL PHARMACY 2019

分会场八（江碧厅）临床药师规范化培训及药事监管 主席：文爱东、张抗怀

13:45-15:35 临床药师规范化培训及药事监管（一）

主持：张抗怀

13:45-13:55 致辞

13:55-14:25 健康中国新时代药学发展机遇与挑战

赵 靖 国家卫生健康委医管中心

14:25-14:55 中国临床药学人才培养与药学服务

姚文兵 中国药科大学

14:55-15:25 药师在临床团队中的作用

张 波 中国医学科学院北京协和医院

15:25-15:35 新书发布会

15:55-17:45 临床药师规范化培训及药事监管（二）

主持：李焕德

15:55-16:25 处方/医嘱前置审核与药事管理实践

葛卫红 南京大学医学院附属鼓楼医院

16:25-16:55 药学门诊建设与药学服务

龙恩武 四川省医学科学院·四川省人民医院

16:55-17:25 医改新形势下临床药师全程化参与单病种
药费管控新政策研究

文爱东 空军军医大学西京医院

17:25-17:45 讨论

分会场九（江雪厅）精准药物治疗的理论与实践—抗感染分论坛

主席：李焕德、郭玉金

13:45-15:20 精准药物治疗的理论与实践—抗感染分论坛（一）

主持：李焕德、郭玉金、张毕奎

13:45-13:50 致辞

李焕德 中南大学湘雅二医院

13:50-14:30 基于MIC的精准抗感染治疗

陈佰义 中国医科大学附属第一医院

14:30-15:10 基于TDM抗菌药物精准治疗

张 菁 复旦大学附属华山医院

15:10-15:20 讨论

2019-4-27



15:30-17:35 精准药物治疗的理论与实践-抗感染分论坛（二）

主持：邱峰、王卓、张弋

- | | | | |
|-------------|----------------------------------|-----|--------------|
| 15:30-16:00 | 从数据监测到剂量模拟——肝功能不全患者伏立康唑PopPK临床应用 | 颜苗 | 中南大学湘雅二医院 |
| 16:00-16:30 | 抗菌药物TDM在ICU中的应用 | 张春红 | 温州医科大学第一附属医院 |
| 16:30-16:50 | 外科术后感染的病例汇报 | 姚佳 | 济宁市第一人民医院 |
| 16:50-17:10 | 病例分析-抗感染药物的临床应用：经验与精准 | 郭玉金 | 济宁市第一人民医院 |
| 17:10-17:30 | 讨论 | 董亚琳 | 西安交通大学附属第一医院 |
| | | 陈杰 | 中山大学附属第一医院 |
| | | 付朝辉 | 华中科技大学附属协和医院 |
| 17:30-17:35 | 总结 | 郭玉金 | 济宁市第一人民医院 |

分会场十（江耀厅）特殊患者的安全合理用药

主席：胥婕、胡欣

13:45-15:15 特殊患者的安全合理用药（一）

主持：崔一民、翟所迪

- | | | | |
|-------------|---------------|----------------|-----------------------------|
| 13:45-14:15 | 欧盟老年患者疼痛药物选择 | Dittmar Nerger | Nerger Consulting Co., Ltd. |
| 14:15-14:45 | 创建老年临床药学监护体系 | 孙树森 | 西新英格兰大学药学与健康科学学院 |
| 14:45-15:15 | 孕妇常见的急性感染诊治思路 | 王晶 | 首都医科大学宣武医院 |

15:25-17:30 特殊患者的安全合理用药（二）

主持：胥婕、胡欣

- | | | | |
|-------------|-------------------|-----|----------------|
| 15:25-15:55 | 肾功能不全患者的心血管疾病用药 | 田庄 | 中国医学科学院北京协和医院 |
| 15:55-16:25 | 帕金森病药学服务路径的建立与实践 | 陈頔 | 北京医院 |
| 16:25-16:55 | 处方精减与精准用药 | 刘丽宏 | 首都医科大学附属北京朝阳医院 |
| 16:55-17:25 | 儿童药物相关政策和精准用药模式探讨 | 周颖 | 北京大学第一医院 |
| 17:25-17:30 | 讨论总结 | | |



中华医学会

临床药学会 2019年全国学术会议

NATIONAL ACADEMIC CONFERENCE OF CHINESE SOCIETY OF CLINICAL PHARMACY 2019

分会场十一（江展厅）生物药医院用药安全与评估管理

主席：童荣生、刘丽宏

（协办单位：上海罗氏制药有限公司）

13:45-15:20 生物药医院用药安全与评估管理（一）

主持：童荣生、刘丽宏

- | | | | |
|-------------|-------------------|-----|------------------|
| 13:45-13:50 | 致辞 | 童荣生 | 四川省医学科学院·四川省人民医院 |
| 13:50-14:20 | 国际生物药品研发进展与趋势 | 罗永章 | 清华大学生命科学学院 |
| 14:20-14:50 | 生物制剂在医院的合理用药安全与管理 | 梅丹 | 中国医学科学院北京协和医院 |
| 14:50-15:20 | 生物药上市后再评价的循证方法学 | 张伶俐 | 四川大学华西第二医院 |

15:30-17:05 生物药医院用药安全与评估管理（二）

主持：张 玉、赵荣生

- | | | | |
|-------------|------------------------------------|-----|-----------------|
| 15:30-15:50 | 肿瘤药物经济学评价 | 吴 斌 | 上海交通大学医学院附属仁济医院 |
| 15:50-16:10 | 肿瘤生物药的临床药学管理与监测 | 余 波 | 复旦大学附属肿瘤医院 |
| 16:10-16:30 | 生物药品工艺开发与质量管理 | 白 石 | 苏州众合生物医药 |
| 16:30-17:00 | 讨论嘉宾：
如何在医院构建生物药安全运用监测与
评价体系 | 陈 孝 | 中山大学附属第一医院 |
| | | 李焕德 | 中南大学湘雅二医院 |
| | | 封卫毅 | 西安交通大学第一附属医院 |
| | | 缪丽燕 | 苏州大学附属第一医院 |
| | | 张晓坚 | 郑州大学第一附属医院 |
| | | 戴 助 | 湖北省肿瘤医院 |
| 17:00-17:05 | 总结 | 张 玉 | 华中科技大学附属协和医院 |

2019-4-27



2019年4月28日

分会场一（汉清厅）“健康药知道”药学微信科普大赛

主席：张 玉、缪丽燕

（协办单位：江苏恒瑞医药股份有限公司）

08:00-11:10 “健康药知道”药学微信科普大赛

评委：赛区主席

张志仁 哈尔滨医科大学附属肿瘤医院
张 玉 华中科技大学附属协和医院
童荣生 四川省医学科学院·四川省人民医院

缪丽燕 苏州大学附属第一医院
陈 孝 中山大学附属第一医院
武新安 兰州大学第一医院

评委：媒体嘉宾

张艳萍 医师报
林 洵 大众健康杂志
黄 慧 大众医学
吴 静 新华网湖北分公司
严 珑 楚天都市报
王继亮 华中科技大学附属协和医院

方 彤 《健康报》社科技科普采编中心主任
健康报《医生频道》新媒体创办人
程远洲 人民日报湖北分社
黎昌政 新华社湖北分社
陈自力 长江日报
胡 蔓 湖北日报

评委：药学专家

邓 勋 南方医科大学珠江医院
沈爱宗 中国科学技术大学附属第一医院（安徽省立医院）
吕永宁 华中科技大学附属协和医院
文爱东 空军军医大学西京医院
王津燕 天津中医药大学第一附属医院
宋燕青 吉林大学白求恩第一医院
龙 锐 重庆医科大学附属第一医院
干小红 成都市第五人民医院

邱凯锋 中山大学孙逸仙纪念医院
葛卫红 南京大学医学院附属鼓楼医院
江 鑫 温岭市中医院
张晓坚 郑州大学第一附属医院
陈寒杰 青海省人民医院
张 波 中国医学科学院北京协和医院
菅凌燕 中国医科大学附属盛京医院

2019-4-28



中华医学会

临床药学会2019年全国学术会议

NATIONAL ACADEMIC CONFERENCE OF CHINESE SOCIETY OF CLINICAL PHARMACY 2019

08:00-09:40 “健康药知道”药学微信科普大赛（一）

主持：辜明、万景

08:00-08:10 介绍评委、嘉宾

08:10-08:15 致辞

张 玉 华中科技大学附属协和医院

08:15-08:20 宣布比赛规则、介绍参赛队伍

08:20-08:30 二甲双胍真的伤肝、伤肾吗？

郑州大学第一附属医院代表队

08:30-08:40 给“药”卸个妆——维生素A的素颜

天津中医药大学第一附属医院代表队

08:40-08:50 五大关键时刻，引领用药安全

重庆医科大学附属第一医院
重庆医科大学附属第二医院代表队

08:50-09:00 胖胖海淘记

华中科技大学附属协和医院代表队

09:00-09:10 高原旅行“药”知道

青海省人民医院代表队

09:10-09:20 春季健康药知道——那些容易被你忽略的用药误区！

中国医科大学附属盛京医院代表队

09:20-09:30 肠道准备太复杂？药师助您轻松过关！

南京大学医学院附属鼓楼医院

09:30-09:40 嘉宾表演

黄 玮 华中科技大学附属协和医院

09:40-11:10 “健康药知道”药学微信科普大赛（二）

主持：张 华、姚青青

09:40-09:50 你的感受我最懂——用药防控早知道

空军军医大学西京医院代表队

09:50-10:00 See you tomorrow的止疼药

中国医学科学院北京协和医院代表队

10:00-10:10 药品说明书怎么看？

温岭市中医院代表队

10:10-10:20 “药”，你服对了吗？

成都市第五人民医院代表队

10:20-10:30 药驾之殇

中国科学技术大学附属第一医院代表队

10:30-10:40 流感克星？妥妥的“网红药”一哥——奥司他韦

吉林大学白求恩第一医院代表队

10:40-10:50 紧急避孕药，有你有我，没有TA

南方医科大学珠江医院代表队

10:50-11:00 哮喘速效急救药——沙丁胺醇气雾剂

中山大学孙逸仙纪念医院代表队

11:00-11:05 嘉宾点评

方 彤 《健康报》社科技科普采编中心主任
健康报《医生频道》新媒体创办人

11:05-11:10 总结点评

繆丽燕 苏州大学附属第一医院



分会场二（汉旗厅） 药学服务信息化与人工智能

主席：刘景丰、黄品芳

08:00-09:40 药学服务信息化与人工智能（一）

主持：张晓坚、王长连

- 08:00-08:30 大数据在临床药学中的应用 刘景丰 福建医科大学孟超肝胆医院
- 08:30-09:00 基于知识图谱技术的智能临床用药决策支持系统 童荣生 四川省医学科学院·四川省人民医院
- 09:00-09:30 肠外营养处方自动推荐及审核系统的研发过程和
经验分享 朱志翔 中国医学科学院肿瘤医院
- 09:30-09:40 讨论与交流

09:40-11:20 药学服务信息化与人工智能（二）

主持：宋洪涛、黄品芳

- 09:40-10:10 鸿沟，错位，融合——信息终端时代的网络药学
服务探索 邓 昂 北京冀药师健康管理有限公司
- 10:10-10:40 危害药品机器人智能化调配在我院的应用 朱九群 四川省医学科学院·四川省人民医院
- 10:40-11:10 基于大数据平台的临床药师移动交互系统实践 王婧雯 空军军医大学西京医院
- 11:10-11:20 讨论与总结

分会场三（汉星厅） 医改与药学服务

主席：杜 光、宋金春
(协办单位：宜昌人福药业有限责任公司)

08:00-09:40 医改与药学服务（一）

主持：刘 东、葛卫红

- 08:00-08:25 医保药师在医保控费中的作用 戴 伟 湖北省医保局
- 08:25-08:50 澳大利亚临床药师临床实践 康立峰 悉尼大学药学院
- 08:50-09:15 高质量药学服务的人才需求 高 申 海军军医大学附属长海医院
- 09:15-09:40 医改下药学服务的转型与发展 杜智敏 哈尔滨医科大学附属第二医院



中华医学会

临床药学分会2019年全国学术会议

NATIONAL ACADEMIC CONFERENCE OF CHINESE SOCIETY OF CLINICAL PHARMACY 2019

09:40-10:55 医改与药学服务（二）

主持：左笑丛、左 燕

09:40-10:05 临床药师处方前置审核

曹 力 南昌大学第一附属医院

10:05-10:30 国家药物政策与医院药师转型之路

胡 欣 北京医院

10:30-10:55 医院药学服务与管理热点问题

包健安 苏州大学附属第一医院

分会场四（汉卷厅）合理用药与控费管理

主席：张幸国、方晴霞

（协办单位：阿斯利康(无锡)贸易有限公司）

08:00-09:15 合理用药与控费管理（一）

主持：张幸国、赵 杰

08:00-08:25 医保支付推动合理用药

国家医保局医药司

08:25-08:50 新形式下药师的作用与地位

国家卫健委医政医管局

08:50-09:15 质变医疗推动药学服务转变

张 玉 华中科技大学附属协和医院

09:15-10:55 合理用药与控费管理（二）

主持：方晴霞、张 瑶

09:15-09:40 雾化吸入疗法合理用药专家共识发布及解读

杜 光 同济医学院附属同济医院咸宁分院

09:40-10:05 医改形势下医院合理用药

沈承武 山东省立医院

10:05-10:30 区域药事管理实践与探索

张幸国 浙江大学医学院附属第一医院

10:30-10:55 公立医院绩效考核中药学合理用药管控与实践

隋忠国 青岛大学附属医院

2019-4-28



分会场五（汉琴厅）临床药学科建设及人才培养

主席：郭瑞臣、龚志成

08:00-09:00 临床药学科建设及人才培养（一）

主持：蔡本志、隋忠国

- | | | | |
|-------------|-----------------------|-----|----------|
| 08:00-08:30 | 强化核心人力管理，切实提升药学科综合竞争力 | 龚志成 | 中南大学湘雅医院 |
| 08:30-09:00 | 临床药学科定位思考与学科建设 | 崔一民 | 北京大学第一医院 |

09:00-11:00 临床药学科建设及人才培养（二）

主持：李晓宇、尹桃

- | | | | |
|-------------|---|-----|-------------------------|
| 09:00-09:10 | 万古霉素血液净化脓毒症患儿的群体药理学及个体化给药研究 | 李志玲 | 上海交通大学附属儿童医院 |
| 09:10-09:20 | 长链非编码RNA hotair调控MTHFR基因对食管癌5-FU化疗敏感性的机制研究 | 张述耀 | 汕头大学医学院附属肿瘤医院 / 汕头大学医学院 |
| 09:20-09:30 | 基于CDK11的乳腺癌分子靶向治疗药物研发 | 周玉冰 | 郑州大学第一附属医院 |
| 09:30-09:40 | 具有糖酵解和氧化磷酸化双重抑制功能的新化合物JYD01的抗肿瘤作用及机制研究 | 马永成 | 阜外华中心血管病医院 |
| 09:40-09:50 | 美罗培南/万古霉素血药浓度监测平台的建立及在脓毒症患者中的应用 | 张波 | 中国医学科学院北京协和医院 |
| 09:50-10:00 | 难治性癫痫的个体化用药模型的建立 | 屈健 | 中南大学湘雅二医院 |
| 10:00-10:10 | 使用唾液样本测定CYP2D6代谢酶活性以指导临床合理用药 | 陈锐 | 中国医学科学院北京协和医院 |
| 10:10-10:20 | 药物基因组学的中国高血压人群的精准用药研究与应用 | 郭立方 | 首都医科大学附属北京朝阳医院 |
| 10:20-10:30 | 淋巴瘤患者利妥昔单抗消除基因多态性影响个体化治疗的群体PK-PD研究 | 刘澍 | 中山大学肿瘤防治中心 |
| 10:30-10:40 | 基于MassARRAY®高通量核酸质谱分析平台的药物基因组学研究方法建立及其在风湿免疫性疾病精准治疗的临床应用研究 | 莫立乾 | 南方医科大学南方医院 |
| 10:40-10:50 | 基于CYP3A5/ABCB1-SLCO1B1基因多态性联合评价肾移植术后他克莫司缓释胶囊有效性和安全性的临床研究 | 何佳珂 | 南昌大学第二附属医院 |
| 10:50-11:00 | 讨论 | | |

2019-4-28



中华医学会

临床药学会 2019年全国学术会议

NATIONAL ACADEMIC CONFERENCE OF CHINESE SOCIETY OF CLINICAL PHARMACY 2019

分会场六（江天厅）药学门诊与家庭药学服务

主席：陈 孝、孙洲亮

08:00-09:40 药学门诊与家庭药学服务（一）

主持：刘茂柏、王建华

- | | |
|--------------------------------------|----------------------|
| 08:00-08:25 美国门诊药学服务体系标准建设 | 孙树森 西新英格兰大学药学与健康科学学院 |
| 08:25-08:50 药学门诊的规范化建设 | 劳海燕 广东省人民医院 |
| 08:50-09:15 药师门诊及药师为大病医保患者提供药物治疗管理服务 | 闫峻峰 四川省医学科学院·四川省人民医院 |
| 09:15-09:40 O2O抗凝管理模式的创建和实践 | 张进华 福建省医科大学附属协和医院 |

09:40-11:20 药学门诊与家庭药学服务（二）

主持：肖洪涛、李 刚

- | | |
|---------------------------------|--------------------|
| 09:40-10:05 药学服务创新和药学门诊疼痛评估收费 | 肖 坚 中南大学湘雅医院 |
| 10:05-10:30 妊娠期药物咨询门诊案例分享 | 刘银萍 河南省人民医院 |
| 10:30-10:55 如何从药学门诊中培养科研思维 | 李 琴 上海交通大学附属第一人民医院 |
| 10:55-11:20 药师参与医生团队签约与家庭药学服务实践 | 李国成 中山大学孙逸仙纪念医院 |

2019-4-28



分会场七（江海厅）聚焦合理输液前沿，构建安全输液体系

主席：龚志成

08:00-09:20 聚焦合理输液前沿，构建安全输液体系（一）

主持：郭瑞臣、周伯庭

- | | |
|--------------------------------|-------------------|
| 08:00-08:30 肿瘤药物治疗全流程安全管理 | 卢晓阳 浙江大学医学院附属第一医院 |
| 08:30-08:55 输液预警监控系统的建立与运行评价 | 尹桃 中南大学湘雅医院 |
| 08:55-09:20 基层医疗机构输液现状与不安全实例分析 | 刘世坤 中南大学湘雅三医院 |

09:30-11:25 聚焦合理输液前沿，构建安全输液体系（二）

主持：刘皋林、葛卫红

- | | |
|---|------------------|
| 09:30-09:55 基于循证的临床用药质控体系 | 郭玉金 济宁市第一人民医院 |
| 09:55-10:20 静脉输液管理现状的文献调研与分析 | 王羽 南京大学医学院附属鼓楼医院 |
| 10:20-10:45 PIVAS肠外营养标准化管理的创新实践——信息化智能化迈向精准药学服务 | 史琛 华中科技大学附属协和医院 |
| 10:45-11:05 基于输液预警体系的临床用药数据分析体会 | 颜元良 中南大学湘雅医院 |
| 11:05-11:25 基于输液预警体系的输液护理应用体会 | 刘万里 中南大学湘雅医院 |

分会场八（江碧厅）青年药师论坛与优秀论文交流

主席：李朵璐、杨勇、王婧雯、王海峰

08:00-10:05 青年药师论坛

主持：杨勇、李朵璐

- | | |
|--------------------------------------|----------------------|
| 08:00-08:05 致辞 | 王海峰 吉林大学白求恩第一医院 |
| 08:05-08:35 药学科学传播实践-吉林模式 | 宋燕青 吉林大学白求恩第一医院 |
| 08:35-09:05 互联网医院处方前置审核实践 | 孙福生 青岛市市立医院 |
| 09:05-09:35 “线上线下”全程化用药风险预警和药学服务质量评估 | 王婧雯 空军军医大学西京医院 |
| 09:35-10:05 大数据时代真实世界临床药学研究思路 | 吴行伟 四川省医学科学院·四川省人民医院 |



中华医学会

临床药学会 2019年全国学术会议

NATIONAL ACADEMIC CONFERENCE OF CHINESE SOCIETY OF CLINICAL PHARMACY 2019

10:05-11:25 优秀论文交流

主持：奚苗苗、王 轶

- | | | | |
|-------------|--|-----|------------------|
| 10:05-10:13 | MTRR与SLCO1B1基因多态性与HD-MTX不良反应的相关性研究△ | 何 霞 | 四川省医学科学院·四川省人民医院 |
| 10:13-10:21 | Augmented renal drug clearance (ARC) in the mild traumatic brain injury (MTBI) rats, due to enhanced glomerular filtration rate and increased renal tubular secretion via up regulation OATs-MRPs and OCT2-MATE1 drug transporters | 党子龙 | 兰州大学第一医院 |
| 10:21-10:29 | 影响肾移植受者嘌呤类药物代谢物硫鸟嘌呤核苷一、二和三磷酸浓度的相关因素分析 | 张 蕊 | 华中科技大学附属协和医院 |
| 10:29-10:37 | 北京市社区处方三级点评平台建立及初步效果分析 | 陈世财 | 首都医科大学附属北京潞河医院 |
| 10:37-10:45 | 预测遵医嘱服药患者脑梗复发风险的列线图模型建立与评价 | 吕燕妮 | 南昌大学第一附属医院 |
| 10:45-10:53 | 基于生物信息数据库探讨雷公藤红素抗糖尿病及其并发症的生物分子机制研究 | 袁永亮 | 郑州大学第一附属医院 |
| 10:53-11:01 | 比例失衡法在甲型H1N1流感疫苗不良反应信号挖掘中的应用与分析 | 武 雪 | 四川大学华西第二医院 |
| 11:01-11:09 | IL-4、IL-10基因多态性与肾移植受者CsA致肝损伤的相关性研究 | 艾阳文 | 中国人民解放军中部战区总医院 |
| 11:09-11:17 | COX-1、P2Y1、GPIa及GPIIb/IIIa基因多态性与阿司匹林抵抗相关性研究 | 陈秋林 | 厦门大学附属第一医院 |
| 11:17-11:25 | 危重孕产妇发生肾功能亢进的相关因素分析和万古霉素的临床应用 | 唐 莲 | 苏州市立医院 |

分会场一（江清厅）闭幕式

11:30-12:00 闭幕式



卫星会日程

2019年4月27日 12:45-13:45

分会场一（汉清厅）

勃林格卫星会

主持：童荣生

12:45-13:05 诺奖揭晓，欧唐静为何拔得头筹

林 阳 首都医科大学附属北京安贞医院

13:05-13:20 CDS理念在临床治疗中的探索

曹学兵 华中科技大学附属协和医院

13:20-13:35 噻托溴铵/奥达特罗：传承经典，铸造创新

刘辉国 华中科技大学同济医学院附属同济医院

分会场二（汉旗厅）

赛诺菲卫星会

主持：张 玉

12:45-13:15 尼可兼容，从欣选择 — 不容忽视的药物间相互作用

赵荣生 北京大学第三医院

13:15-13:45 勿忘心安 — 细谈阿格列汀心血管安全性

黄 恺 华中科技大学附属协和医院

分会场三（汉星厅）

贝林卫星会

主持：张 玉、吕永宁

12:45-13:15 人血白蛋白的临床合理应用

刘 东 华中科技大学同济医学院附属同济医院

13:15-13:45 人血白蛋白用于肝硬化治疗的快速建议指南

翟所迪 北京大学第三医院

分会场四（汉卷厅）

上海莱士卫星会

主持：赵 杰、夏 泉、李朵璐

12:45-12:55 致辞

赵 杰 郑州大学第一附属医院

12:55-13:20 血液制品的质量与安全性评价

侯继锋 安徽医科大学附属第一医院

13:20-13:45 血液制品在医院药事管理中的挑战和机遇

海 鑫 哈尔滨医科大学附属第一医院



中华医学会

临床药学会 2019年全国学术会议

NATIONAL ACADEMIC CONFERENCE OF CHINESE SOCIETY OF CLINICAL PHARMACY 2019

分会场五（汉琴厅）

百特卫星会

主持：沈爱宗、赵荣生

12:45-13:15 数字化工具在精准腹透药学服务的应用

程虹 武汉大学中南医院

13:15-13:45 百御成强 — PD一体化产品带来的系统密闭性的重要性

刘世鑫 南方医科大学南方医院

分会场六（江天厅）

扬子江卫星会

主持：葛卫红

12:45-13:15 仿制药一致性评价及其影响

毛宗福 武汉大学公共卫生学院

13:15-13:45 一致性评价专题报告

王若伦 广州医科大学附属第二医院

分会场七（江海厅）

BD（中国）卫星会

12:45-12:50 致辞

黄雪梅 BD（中国）

12:50-13:15 智能化药品管理的实践与展望

Pascal Bonnabry 瑞士日内瓦大学医院

13:15-13:40 医院智慧药房的实践与构想

朱余兵 南京市第一医院

分会场八（江碧厅）

施贵宝卫星会

主持：杜光

12:45-12:50 开场

杜光 同济医学院附属同济医院咸宁分院

12:50-13:15 非小细胞肺癌的治疗药物的进展

范国荣 上海交通大学附属第一人民医院

13:15-13:40 免疫肿瘤治疗相关不良反应及管理

左笑丛 中南大学湘雅三医院

13:40-13:45 总结

杜光 同济医学院附属同济医院咸宁分院

Rowa Vmax™ 160 智能发药系统 经典全能

- 优化空间利用
- 高度自动化
- 灵活的入药口位置



Rowa Smart™ 智能发药系统 紧凑设计，超高性价比

- 更短的供货周期
- 超高性价比
- 100% Rowa



Rowa™ Cmax 智能发药系统 大批量配药，质量保证

- 高速发药
- 独特的斜槽/平板二级库双存储模式
- 创新机械手臂技术

Rowa Vmax™ 210 智能发药系统 宽体设计，更大容量

- 超大容量
- 多盒同时入药
- 可存储大包装

Pyxis™ ES麻醉工作站配置



Pyxis™ ES病区工作站配置



Alaris™ GH Plus注射泵



作为全球知名的医院药物智能管理、存储分发解决方案的提供商之一，BD拥有领先的智能机器人技术，提供从药厂到终端用户，全程可追溯的全面自动化管理方案。

妇科经典 千金良方

补血益母丸(颗粒)

妇科补血与产后术后恢复良药



2018年国家医保目录
国医保乙类

→ 妇科补血与产后术后恢复良药

- 【成份】** 当归、黄芪、阿胶、益母草、陈皮。
【性状】 丸剂：本品为棕褐色的浓缩丸；气香，味甜。
颗粒剂：本品为棕褐色的颗粒；气香，味甜
【规格】 每袋装12g
【用法用量】 丸剂：口服。一次12g，一日2次。
颗粒剂：开水冲服。一次12g，一日2次。

- 【功能主治】** 补益气血，祛瘀生新。用于气血两虚兼血瘀证产后腹痛。
【包装】 药用复合膜包装。6袋/盒，10袋/盒。
【批准文号】 丸剂：国药准字Z20090602
颗粒剂：国药准字Z20025791

- 石药控股集团有限公司是我国医药行业的龙头企业之一，总资产330亿元，员工22000人。在港上市公司（01093.HK）市值超过1100亿港币，是香港知名医药上市企业之一，也是香港恒生红筹股指数成份股。
- 石药集团主要从事医药产品的开发、生产和销售。产品主要包括抗肿瘤用药、心脑血管、抗生素、维生素、解热镇痛、消化系统用药等七大系列近千个品种，有30个产品单品种销售过亿元，产品销售遍及全国和世界60多个国家和地区。
- 石药集团被国家科技部等三部委认定为“国家创新型企业”，新药研发实力位居全国药企领先水平。目前集团在研新药项目180个，其中拥有自主知识产权的国家一类新药25个，津优力、多美素、克艾力等创新药的研发和快速成长，推动石药集团成为国内传统药企实现“主动转型”的典范。
- 为追求卓越，迈向高端，石药集团持续提升产品质量的内涵。集团旗下所有药品都通过了新版GMP认证，此外，共取得了16张CEP证书和33个DMF登记号，有21个产品顺利通过美国FDA现场检查，这标志着石药集团的产品已经可以拿到国外高端市场参与竞争，固体制剂可以直接摆上美国的药房和柜台。
- 未来，石药集团将继续以“创新”和“国际化”为两大驱动引擎，逐步打造成为中国首家“千亿级”制药企业。



